

3 cm (margen superior)

TITULO DEL ARTÍCULO

(1 Enter que separa los textos) (entre el título y el nombre del autor)

Pedro Pablo Pérez Puerta¹

(1 Enter que separa los textos) (entre el nombre del autor y el título de RESUMEN)

RESUMEN

(3 Enter que separa los textos)

Para tener un mayor y mejor conocimiento de las normas sobre los aspectos formales de presentación de Trabajos de Grado por parte de la comunidad estudiantil, y particularmente para los candidatos a grado de la CORPORACION UNIVERSITARIA CENTRO SUPERIOR, se recopiló y publicó este documento de fácil comprensión y aplicación, como ayuda en la solución de los contratiempos que presentan quienes deben presentar un informe escrito en general, y de manera especial, los próximos a obtener un Título Profesional, quienes deben cumplir con el requisito parcial de grado, como es el de presentar escrito su Trabajo de Grado, ya sustentado y aprobado.

(1 Enter que separa los textos)

La adaptación de las reglas a la UNICUCES, se presenta como una guía que dá unidad al trabajo y centra los esfuerzos en lograr la presentación formal del trabajo de Grado según las normas NTC 1486 (Sexta actualización), NTC 5613, y NTC 4490 expedidas por el Instituto Colombiano de Normas Técnicas y Certificación-ICONTEC, manual en el que se presenta cada una de las páginas que conforman el Trabajo de Grado, explicando su construcción y forma de presentación.

(1 Enter que separa los textos)

Palabras clave:

3 cm (margen izquierda)

3 cm (margen derecha)

Recuerde que las iniciales de su profesión van en mayúscula y que independientemente del género debe escribirse en masculino...
ejemplo: Ingeniero Industrial, este pie de página solo va en la primera página.

¹ Estudiante de la CORPORACIÓN UNIVERSITARIA CENTRO SUPERIOR, UNICUCES que presenta como opción de grado un artículo de reflexión en el marco del Seminario Internacional como requisito parcial para optar al Título de Administrador de Empresas.

1

2 cm

3 cm (margen inferior)

3 cm (margen superior)

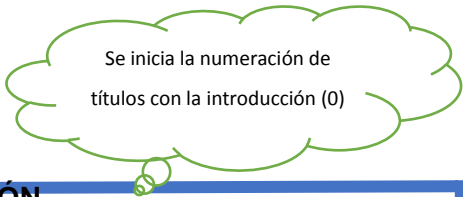

0. INTRODUCCIÓN

(3 Enter que separa los textos)

El objetivo de este documento es brindar el apoyo requerido para que los Egresados de la CORPORACION UNIVERSITARIA CENTRO SUPERIOR, muestren sus Trabajos de Grado en los aspectos formales de presentación de un trabajo escrito, según la normatividad establecida por el ICONTEC, organismo asesor del Gobierno Nacional de acuerdo con los Decretos 767 de 1964 y 2416 de 1971 y reconocido por el Gobierno Colombiano como Organismo Nacional de Normalización mediante el Decreto 2269 de 1993.

(1 Enter que separa los textos)

Este material presenta en forma ordenada las partes que componen el documento denominado Trabajo de Grado, y en cada una de ellas se muestra la forma como deben presentarse las diferentes secciones en que se divide el trabajo, indicando la forma de escribirlas, y la numeración que se debe emplear. La base de este documento son las siguientes publicaciones de ICONTEC: NTC 1486 (Sexta actualización); NTC 5613; y NTC 4490.

(1 Enter que separa los textos)

La Introducción es la primera página del texto o cuerpo. Su numeración continúa la de las preliminares.

(1 Enter que separa los textos)

Después de dos puntos aparte, va un enter que separa los textos:

(1 Enter que separa los textos)

1. Texto texto texto
2. Texto texto texto (Entre viñetas o números después de dos puntos, no va espaciado).
3. Texto texto texto

(1 Enter que separa los textos)

TEXTO (Texto)

3 cm (margen izquierda)

3 cm (margen derecha)

2
↑
2 cm

3 cm (margen inferior)

3 cm (margen superior)

1. MARCOS DE REFERENCIA

(3 Enter que separa los textos)

1.1 MARCO TEÓRICO

(1 Enter que separa los textos)

El marco teórico integra teorías, enfoques teóricos, estudios anteriores y antecedentes en general sobre el tema que está construyendo en su reflexión. Es importante que no divague en otros temas ajenos al que está tratando. Un buen marco teórico es el que trata con profundidad los aspectos que usted está “tocando” en su artículo. Recuerde de revisar documentos que tengan validez científica. Es muy común en recurrir al “rincón del vago” o a “Wikipedia”, para referenciar su artículo, trate de evitar esto, pues no tiene soporte técnico, ni científico que avale este tipo de documentos.

(1 Enter que separa los textos)

Se recomienda artículos de revistas “Indexadas” (puede ser por medios digitales, Redalyc, Dialnet, etc.). Recuerde que no se trata de llenar el documento con citas, es más su escrito, con referencias citadas, que citas de citas, con poco de su producción.

(1 Enter que separa los textos)

1.2 MARCO CONCEPTUAL

(1 Enter que separa los textos)

El marco conceptual refiere los conceptos abordados desde las variables, no se trata de conceptos estilo diccionario, sino de esas transformaciones

Figura 1. Estructura jerárquica

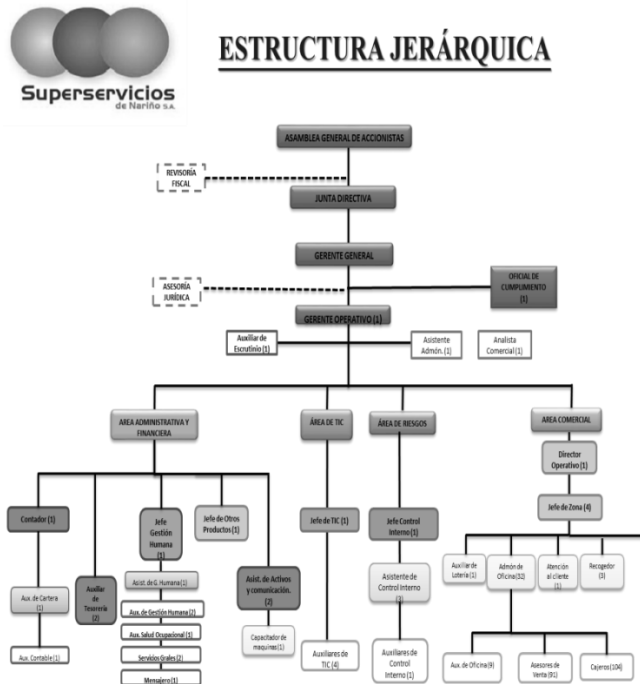

Fuente (La fuente va en tamaño 10 Arial)

(3 Enter que separa los textos)

3 cm (margen izquierda)

3 cm (margen derecha)

3

2 cm

3 cm (margen inferior)

3 cm (margen superior)

TEXTO TEXTO TEXTO TEXTO TEXTO TEXTO TEXTO TEXTO TEXTO TEXTO TEXTO TEXTO
TEXTO TEXTO TEXTO TEXTO TEXTO TEXTO TEXTO TEXTO TEXTO TEXTO TEXTO TEXTO
TEXTO TEXTO TEXTO TEXTO TEXTO TEXTO TEXTO TEXTO TEXTO TEXTO TEXTO (Texto)

(3 Enter que separa los textos)

Cuadro 1. Divisiones del trabajo

Primer nivel	Segundo nivel	Tercer nivel	Cuarto nivel
CAPITULOS	SUBCAPITULOS	Temas	Subtemas
1.	1.1	1.1.1	1.1.1.1
	1.2	1.1.2	1.1.1.2
	1.3	1.1.2	1.1.1.3
2	2.1	2.1.1	2.1.1.1
	2.2	2.1.2	2.1.1.2

Fuente: NTC 1486, p. 24

(3 Enter que separa los textos)

No se permite la presentación de un capítulo, sólo con el título y una figura o un cuadro; todo capítulo debe tener contenido

3 cm (margen izquierda)

3 cm (margen derecha)

4

2 cm

3 cm (margen inferior)

3 cm (margen superior)

2. REFLEXION

(3 Enter que separa los textos)

El artículo de reflexión, en cuanto producción científica, es producto de la actuación cognitiva de una persona, que toma como objeto de análisis un fenómeno de la realidad, la interpreta subjetivamente, apoya sus subjetividades en presupuestos epistemológicos de un campo del saber y realiza propuestas y conclusiones válidas.

(1 Enter que separa los textos)

Se le denomina reflexión a la exposición cohesiva, unificada y coherente de las ideas y argumentos construidos como resultado de un proceso de investigación y análisis. Los cuales, a su vez, son organizadas en unidades temáticas, esto es, en subtítulos.

(1 Enter que separa los textos)

En este sentido, la *Reflexión* se redacta posterior a la introducción y se desarrolla según el esquema Subtítulo opiniones y argumentos, es decir, en cada subtítulo se expresa la información en un orden lógico, demostrativo o persuasivo que gira alrededor de un tópico fundamental en torno al cual se reflexiona y se elaboran argumentos para sostenerlo o refutarlo

3 cm (margen izquierda)

3 cm (margen derecha)

5

2 cm

3 cm (margen inferior)

3 cm (margen superior)

3. CONCLUSIONES

(3 Enter que separa los textos)

Las conclusiones se desprenden de manera lógica de la reflexión anterior, por lo cual se anotan evaluaciones de las posibles implicaciones y aportes de las opiniones expuestas en el marco del tópico abordado, se analizan probables líneas adicionales de investigación y se comentan las limitaciones y alcances que tiene la posición tomada.

3 cm (margen izquierda)

3 cm (margen derecha)

6

2 cm

3 cm (margen inferior)

3 cm (margen superior)

4. BIBLIOGRAFÍA

(3 Enter que separa los textos)

*(Libro)

LÓPEZ CASTAÑO, Hugo. El Comportamiento de la oferta y de la Tasa de Desempleo. Bogotá: Escala, 2000. 129 p. (ISBN es opcional)

*(Capítulo o partes de un libro escrito por el mismo autor)

SMITH, Gordon V. y PARR, Russell L. Market and cost approaches. En: Valuation of intellectual property and intangible assets. 3 ed. New York: John Wiley. P. 175-214

*(Periódico completo)

EL PAIS. Cali, 11 febrero, 2008. 4 secc. 32 p. ISSN 0124 – 891X

*(Artículo de un periódico)

FERNÁNDEZ, Carlos F. Charlando con el médico: síndrome del túnel del carpo, hay que dejar descansar las manos. En: El Tiempo. Bogotá D.C. 26, septiembre, 2006, sec. 2. p. 2. Col. 3-5

*(Publicación seriada)

Revista Colombiana de Sociología. Bogotá D.C. Diciembre, 1997, vol. 3, no. 2. ISSN 0102-159X

*(Artículo de revista)

CLIFFORD, Stephanie. La nueva ciencia de la contratación. EN: Gestión. Abril-mayo, 2007, vol. 10 no. 2, p. 80 – 85

*(Congreso, conferencia o reunión)

CONGRESO INTERNACIONAL DEL BARROCO IBEROAMERICANO. (3: 8-12, octubre, 2001: Sevilla, España). Memorias. Sevilla: Universidad Pablo de Olavide, 2001. 130 p.

*(Documento o artículo presentado en congreso, conferencia o reunión)

3 cm (margen izquierda)

3 cm (margen derecha)

7

2 cm

3 cm (margen inferior)

3 cm (margen superior)

RESTREPO BOTERO, Darío Indalecio. El futuro de la descentralización: experiencias de quince años y perspectivas. EN: Encuentro Colombia hacia la Paz (4: 18-20, julio: Ginebra, Valle). Memorias, Bogotá D.C.: luéd, 2003, p. 35-43

DÍAZ, Fernando. Sensación, pensamiento y método. En: Seminario de Educación. (2: 15-20, septiembre: Bogotá). Ponencias y conclusiones del II Seminario de Educación. Centro de Promoción Ecuménico, 2001. p. 173-190

*(Normas jurídicas leyes, los reglamentos, las órdenes ministeriales, decretos, resoluciones)

COLOMBIA. CONGRESO DE LA REPUBLICA. Ley 100. (23, diciembre, 1993). Por la cual se crea el sistema de seguridad social y se dictan otras disposiciones. Diario oficial. Bogotá, D.C., 1993. no. 41148. p. 1-168.

COLOMBIA. MINISTERIO DE DESARROLLO ECONÓMICO. Decreto 2269 (16, noviembre, 1993). Por el cual se organiza el sistema de normalización, certificación y metrología. Bogotá, D. C.: El Ministerio, 1993. 18 p.

*(Normas técnicas)

INSTITUTO COLOMBIANO DE NORMAS TÉCNICAS Y CERTIFICACIÓN. Sistema de gestión de la calidad fundamentos y vocabulario. NTC-ISO 9001. Bogotá D.C.: El Instituto, 2005. 36 p.

*(Trabajo de grado, monografía o tesis)

ROJAS, María Helena y Zamora, María de Jesús. Tratamiento fisioterapéutico de las alteraciones del cuello de pie. Trabajo de grado Terapeuta físico. Bogotá D. C.: Universidad Nacional de Colombia. Facultad de Medicina. Departamento de Terapia Física, 2005. 158 p.

INSTITUTO COLOMBIANO DE NORMAS TÉCNICAS Y CERTIFICACION. Trabajos escritos: presentación y referencias bibliográficas. Sexta actualización. Bogotá: ICONTEC, 2008 110 p.

3 cm (margen izquierda)

3 cm (margen derecha)

8

2 cm

3 cm (margen inferior)

3 cm (margen superior)

_____ . Leche entera
pasteurizada. Bogotá: ICONTEC, 1998, 5p. : il. (NTC 506)

LÓPEZ CASTAÑO. Hugo. El Comportamiento de la Oferta y de la Tasa de Desempleo.
Bogotá: Escala, 2000. 129 p.

_____. El Mercado Laboral de los Profesionales en Colombia. Bogotá: Escala.
1999. 160 p. 17

**(Un artículo de un documento bajado de internet, un CD-ROM, ver norma NTC 4490)*

MARQUEZ DE MELO, José, "Comunicación e Integración latinoamericana: El papel de
ALAIC". Internet: (www.mty.itsem.mx/externos/alaic/Texto1.html
<http://www.mty.itsem.mx/externos/alaic/Texto1.html>).

Profile Canada [CD-ROM]. Toronto: Micromedia, 1993- . The Canadian Connection.
Acompañado de: User's guide. Requisitos del sistema: IBM PC o compatible; MPC
Standard CD-ROM drive; DOS 3.30 o superior; 490 kB RAM; MS-DOS Extensiones 2.1 o
superior. Trimestral.

**Estos son ejemplos de citas bibliográficas*

3 cm (margen izquierda)

3 cm (margen derecha)

9

2 cm

3 cm (margen inferior)